*PAROI TYPE A* :
Cloison modulaire vitrée réemployée

*PAROI TYPE B* :
Cloison modulaire vitrée neuve
+ barrière acoustique plenum plancher technique
+ recoupement toute hauteur en plenum plafond type cloison plâtre 98mm

*PAROI TYPE C* :
Cloison plâtre toute hauteur (dalle brute à dalle brute)
compris adaptation plancher technique

*PAROI TYPE D* :
Mur mobile (avec ou sans motorisation suivant localisation en plan)
+ recoupement en plafond toute hauteur type cloison plâtre avec rail intégré

*PAROI TYPE E* :
Cloison plâtre toute hauteur (dalle brute à dalle brute)
compris adaptation plancher technique
+ châssis vitré (Type - Résistance au feu et indice affaiblissement suivant feuillet 08-19)

*PAROI TYPE F* (suivant plan de faux plafond) :
Barrière acoustique en plenum plancher technique + recoupement toute hauteur en plenum plafond type cloison plâtre 98mm avec jambes de force pour assurer stabilité

*PAROI TYPE G* :
Doublage en façade - laine de verre et parement plâtre
Indice affaiblissement Rw+C>7dB sur façade courante
Indice affaiblissement Rw+C>11dB sur façade avec inclusion de réseaux

*PAROI TYPE H* :
Claustra bois toute hauteur jusqu'au faux plafond
compris supports nécessaires en plenum

*PAROI TYPE I* :
Cloison menuisée parement bois toute hauteur jusqu'au faux plafond
compris supports nécessaires en plenum pour élément séparatif courbe du RDC - pour attente Direction du 1er étage voir détail carnet n°08

*PAROI TYPE J* :
Habillage mural bois devant paroi + Panneau acoustique
Gamme Lauder LINEA - Modèle 4.2.4 de chez Laudescher

*PAROI TYPE K* :
Paroi existante en maçonnerie ou en plâtre

NOTA : LES PANNEAUX ACOUSTIQUES MURAUX (TYPE STEREO DE CHEZ TEXAA) SONT INDIQUES SUR LES PLANS DE NIVEAUX AVEC LES DIMENSIONS.
+ POUR LES LOCAUX "BOXES" SE REPORTER AU DETAIL N° 8-4.3

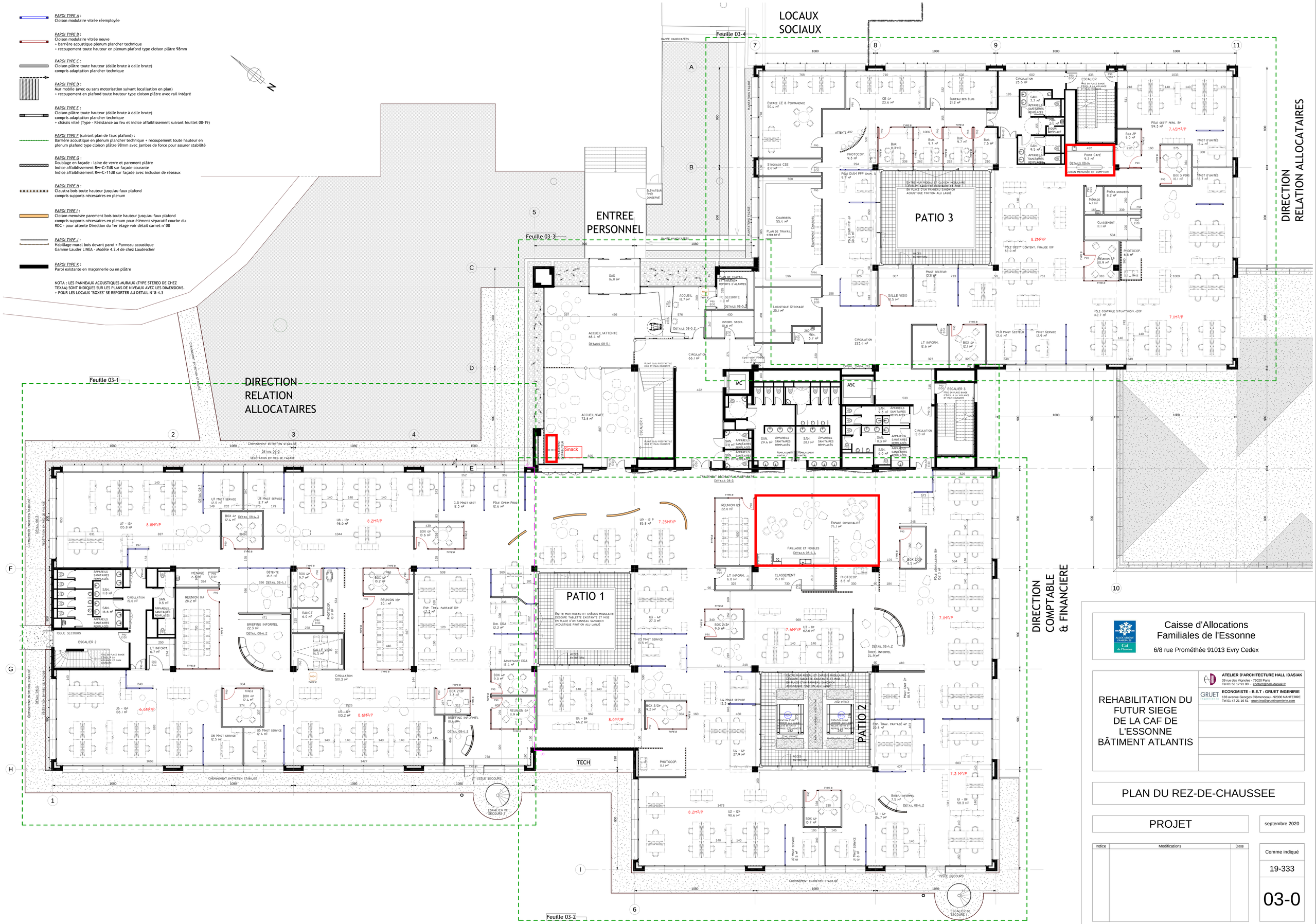


Caisse d'Allocations Familiales de l'Essonne
6/8 rue Prométhée 91013 Evry Cedex

**ATELIER D'ARCHITECTURE HALL IDASIAK**
39 rue des Vignoles - 75020 Paris
Tel 01 53 17 91 00 - contact@hall-idasiak.fr

**ECONOMISTE - B.E.T : GRUET INGENIRIE**
183 avenue Georges Clémenceau - 92000 NANTERRE
Tel 01 47 21 16 51 - gruet.ing@gruetingenierie.com

REHABILITATION DU FUTUR SIEGE DE LA CAF DE L'ESSONNE BÂTIMENT ATLANTIS

# PLAN DU REZ-DE-CHAUSSEE

PROJET

septembre 2020

| Indice | Modifications | Date |
|---|---|---|
| | | |

Comme indiqué

19-333

03-0